Published on *Ciencia Puerto Rico* (https://www.cienciapr.org)

Expertos en Puerto Rico recopilaron y aclararon información falsa sobre el COVID-19 [1]

Enviado por Mónica Ivelisse Feliú-Mójer [2] el 6 agosto 2021 - 8:04pm

[2]

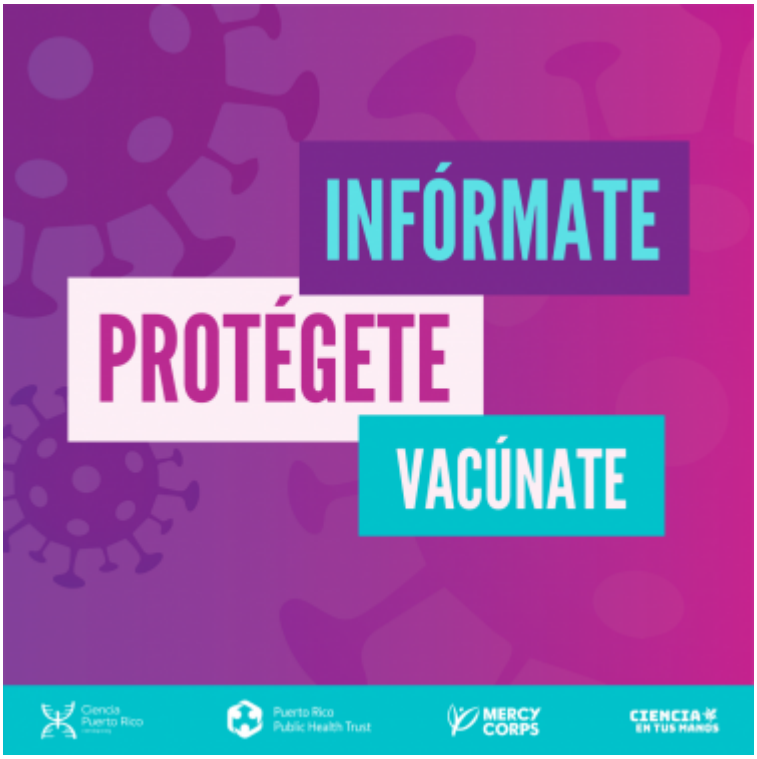

"Infórmate. Protégete. Vacúnate" es el nombre del Programa de Rastreo de Rumores llevado a cabo por Mercy Corps Puerto Rico, Fideicomiso de Salud Pública, CienciaPR, Ciencia en Tus Manos e Internews.

Mercy Corps Puerto Rico, junto a Puerto Rico Public Health Trust (PRPHT), Ciencia Puerto Rico (CienciaPR), Ciencia en Tus Manos (CETM) e Internews desarrollaron un Programa de Rastreo de Rumores "Infórmate, Protégete, Vacúnate" sobre noticias relacionadas a las vacunas y el COVID-19 en Puerto Rico. El esfuerzo se extendió de marzo a junio y recopiló

más de 1,000 rumores que se categorizaron por niveles de riesgo (alto, mediano y bajo). Gran parte de la desinformación y los rumores recopilados giraban en torno a la seguridad de la vacuna contra el coronavirus.

Durante el programa, trabajamos en colaboración con 14 comunidades de diferentes partes del archipiélago para comprender narrativas comunes y proporcionar información objetiva basada en necesidades en tiempo real. Además, Mercy Corps Puerto Rico realizó un seguimiento continuo de las redes sociales (con el apoyo de Internews), lo cual consistió en recopilar rumores o percepciones a través de las páginas de redes sociales más utilizadas (Facebook, Instagram, y Twitter). En total, se recopilaron 173 rumores a través de las redes comunitarias y **907** rumores a través de las redes sociales.

PROGRAMA DE RASTREO DE RUMORES Y CAMPAÑA EDUCATIVA "INFÓRMATE, PROTÉGETE, VACÚNATE"

RCAMIENTO DE MERCY CORPS PUERTO RICO:

sociaciones estratégicas con organizaciones contextualmente elevantes: Puerto Rico Public Health Trust, Ciencia Puerto Rico, iencia en tus Manos e Internews

ducación sobre la infodemia a 14 líderes y lideresas comunitarios(as)

mplementación de campaña educativa,"Infórmate, Protégete, Vacúnate", través de redes sociales y redes comunitarias

acilitación de Taller sobre "Manejo de la Infodemia" para expertos(as) n medios de comunicación

A CON MUNICIPIOS PARTICIPANTES IDENTIFICADOS:

adilla, Añasco, Culebra, Guayama, Lajas, Las Piedras, Ponce, San Juan y Yauco

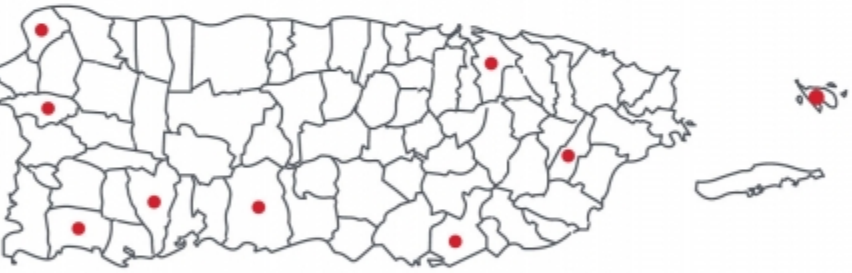

antidad de rumores recolectados: 1,080

antidad de rumores recolectados a través del monitoreo nivel comunitario: 173

antidad de rumores recolectados a través del monitoreo

TEMAS DE RUMORES MÁS FRECUENTES A NIVEL COMUNITARIO: SEGURIDAD, AGENDA POLÍTICA, EFICACIA, DISTRIBUCIÓN, MUERTE

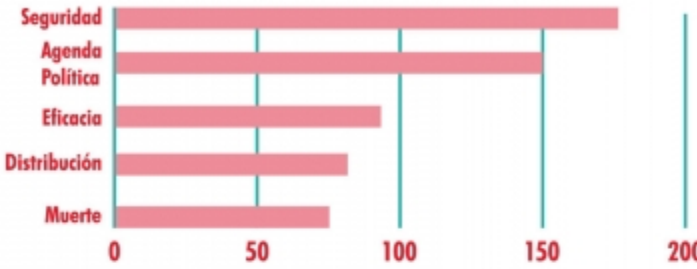

TEMAS DE RUMORES MÁS FRECUENTES A NIVEL DE REDES SOCIALES: AGENDA POLÍTICA, SEGURIDAD, EFICACIA, MUERTE, GOBIERNO.

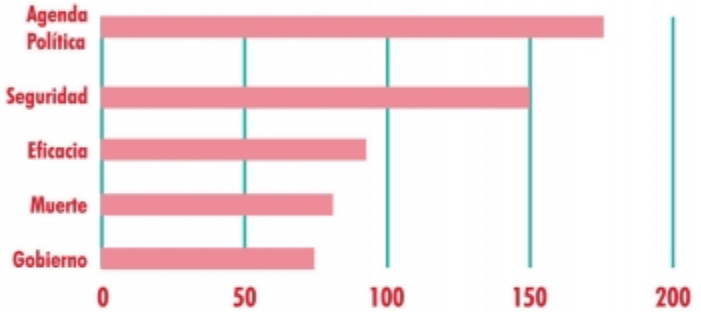

VOLUMEN DE RUMORES A TRAVÉS DE DIVER PLATAFORMAS DE REDES SOCIALES:

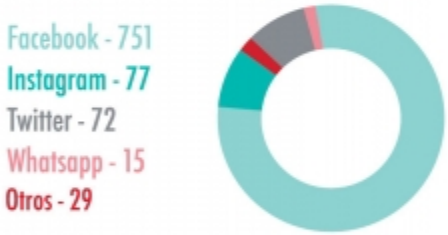

CINCO TEMAS MÁS FRECUENTES:

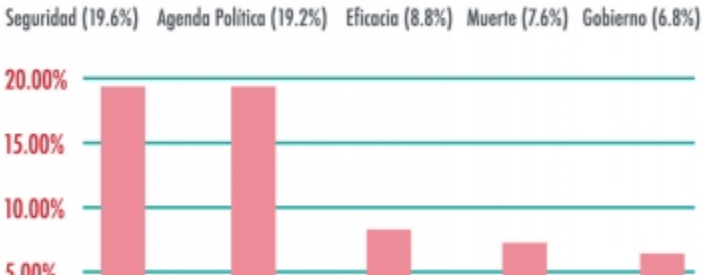

Resumen del impacto del Programa de Rastreo de Rumores.

Mercy Corps, con el apoyo del PRPHT, CienciaPR y CETM, desarrolló semanalmente contenido educativo fácil de entender, atractivo y simple. El mismo fue compartido mediante las redes sociales de Mercy Corps Puerto Rico y sus colaboradores. De igual forma, los líderes y lideresas comunitarios/as distribuyeron los mensajes a sus comunidades mediante interacciones personales con los miembros de la comunidad.

Hasta la fecha, nuestro programa ha llegado a más de 118, 000 participantes a través de:

- 2 capacitaciones para líderes comunitarios en la identificación de rumores y desinformación;

- 10 materiales educativos [3] (incluyendo videos, publicaciones, infografías) compartidos en las redes sociales sobre la eficacia de la vacuna, la razón para recibir la vacuna y otros (puedes verlos y descargarlos aqu [3]í); y

- 1 taller virtual sobre “Gestión de la infodemia” a periodistas, estudiantes de periodismo y profesionales de los medios (accede los recursos aquí [4]; ve las grabaciones del taller: Parte 1 [5] y Parte 2 [6]).

Puedes leer un informe completo de "Infórmate, Protégete, Vacúnate" aquí [7]. A [8]quí [9] encontrarás una historia sobre el proyecto en El Nuevo Día.

Tags:

- covid19-cienciaboricua [10]
- vacunas COVID-19 [11]

Copyright © 2006-Presente CienciaPR y CAPRI, excepto donde sea indicado lo contrario, todos los derechos reservados

---

Source URL:https://www.cienciapr.org/es/blogs/equipo-informa/expertos-en-puerto-rico-recopilaron-y-aclararon-informacion-falsa-sobre-el?language=es

Links
[1] https://www.cienciapr.org/es/blogs/equipo-informa/expertos-en-puerto-rico-recopilaron-y-aclararon-informacion-falsa-sobre-el?language=es [2] https://www.cienciapr.org/es/user/moefeliu?language=es [3] https://drive.google.com/drive/folders/1z4yY5PEf8zfcF-uaxkHAts2goPv2YpfU [4] https://docs.google.com/document/d/19wTfFpOTi2DoRMsmVJiYrvyiDSNlLGGTsI898bVgJ_Y/edit [5] https://www.facebook.com/watch/live/?v=194890712430708&ref=watch_permalink [6] https://www.facebook.com/444571822758411/videos/2550882505207560 [7] https://www.cienciapr.org/sites/cienciapr.org/files/downloads/copy_of_spanish_puerto_rico_rumor_bulletin_3.pdf [8] http://www.elnuevodia.com/noticias/locales/notas/batalla-contra-la-infodemia-expertos-en-puerto-rico-

recopilaron-y-aclararon-informacion-falsa-sobre-el-covid-19/ [9] https://www.elnuevodia.com/noticias/locales/notas/batalla-contra-la-infodemia-expertos-en-puerto-rico-recopilaron-y-aclararon-informacion-falsa-sobre-el-covid-19/ [10] https://www.cienciapr.org/es/tags/covid19-cienciaboricua?language=es [11] https://www.cienciapr.org/es/tags/vacunas-covid-19?language=es